UCHi.RU

Образовательная онлайн-платформа для школы в интерактивной форме

Учи.ру — это образовательная онлайн–платформа, где ученики из всех регионов России изучают школьные предметы в интерактивной форме

200 000
УЧИТЕЛЕЙ

2 000 000
УЧЕНИКОВ

1 000 000
РОДИТЕЛЕЙ

20 000
ШКОЛ

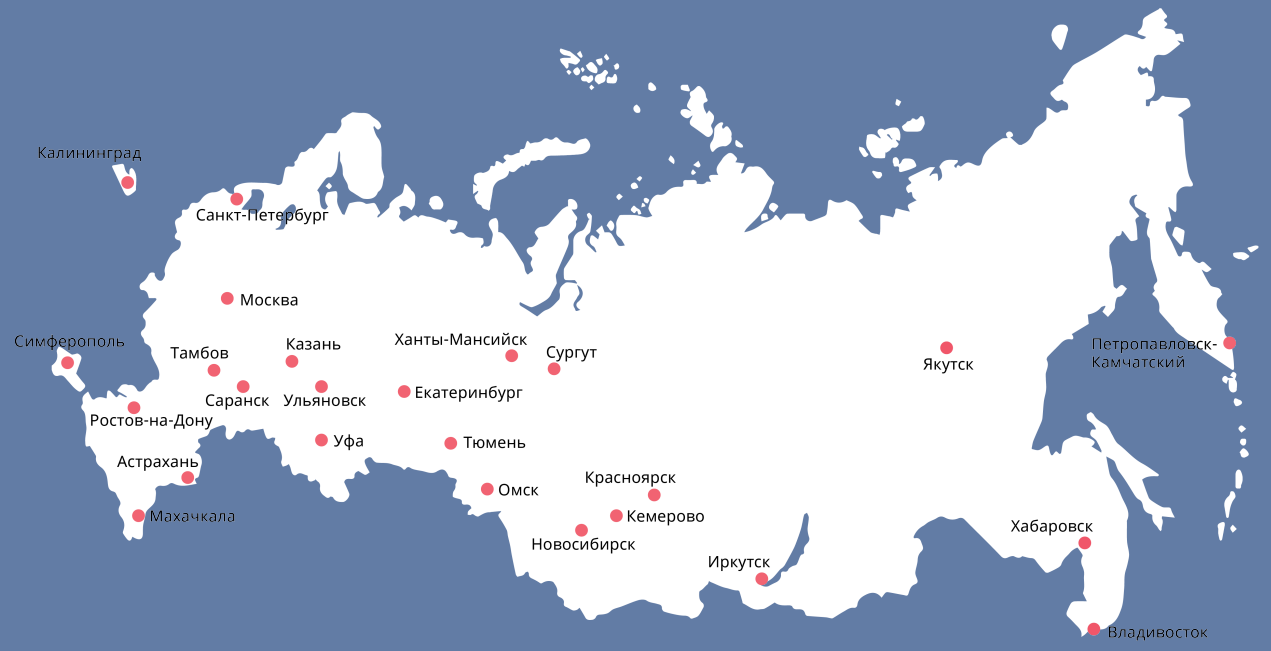

Как используют Учи.ру в школах России?

В школе

Во время урока или внеурочной деятельности. Например, использовать по 10–15 минут в день или полностью посвятить один урок в неделю работе с интерактивными задачами.

Дома

Ученики могут заниматься дома в любое удобное для себя время. Учитель видит результаты каждого ученика в своем личном кабинете на сайте.

Уникальный подход Учи.ру

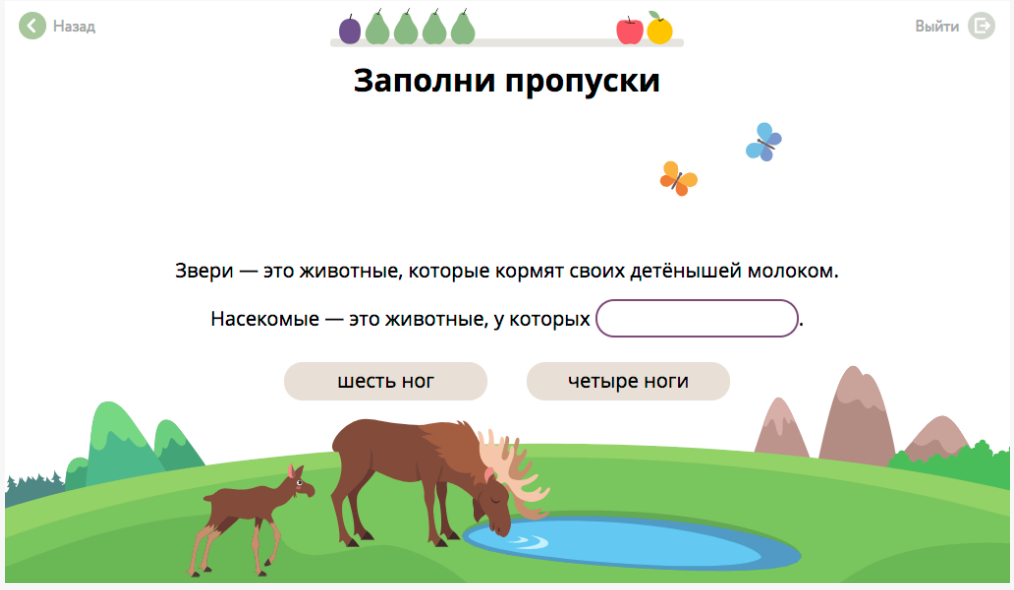

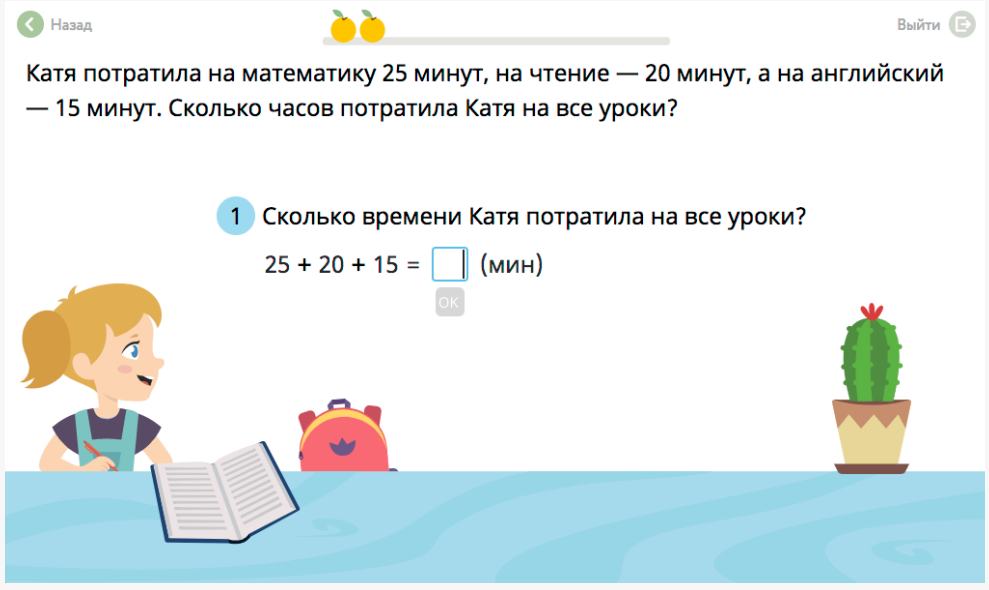

Учи.ру строит диалог с ребенком во время выполнения каждого задания.

Система задает вопрос ребенку и реагирует на его ответ:

- В случае правильного решения хвалит ученика и предлагает новое задание;
- В случае ошибки задает уточняющие вопросы, которые помогают ученику прийти к верному решению;
- Подбирает персональные задачи и уровень сложности.

Особенности платформы Учи.ру

Интерактивность

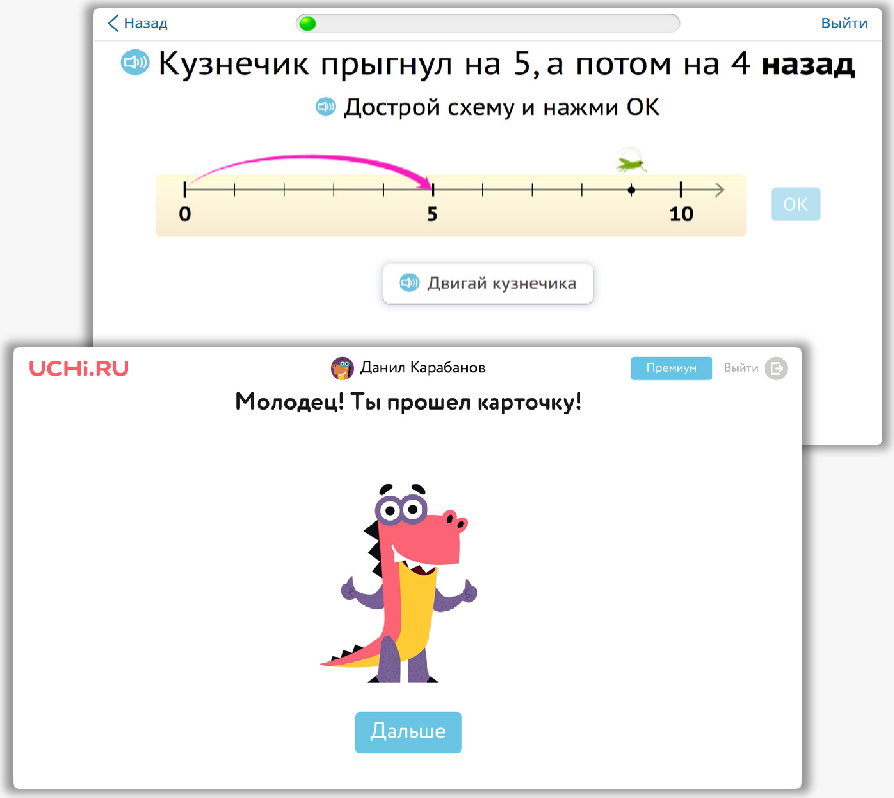

Индивидуальная образовательная траектория

Время прохождения онлайн-курса по математике для 2-ого класса отличается в 60 раз.

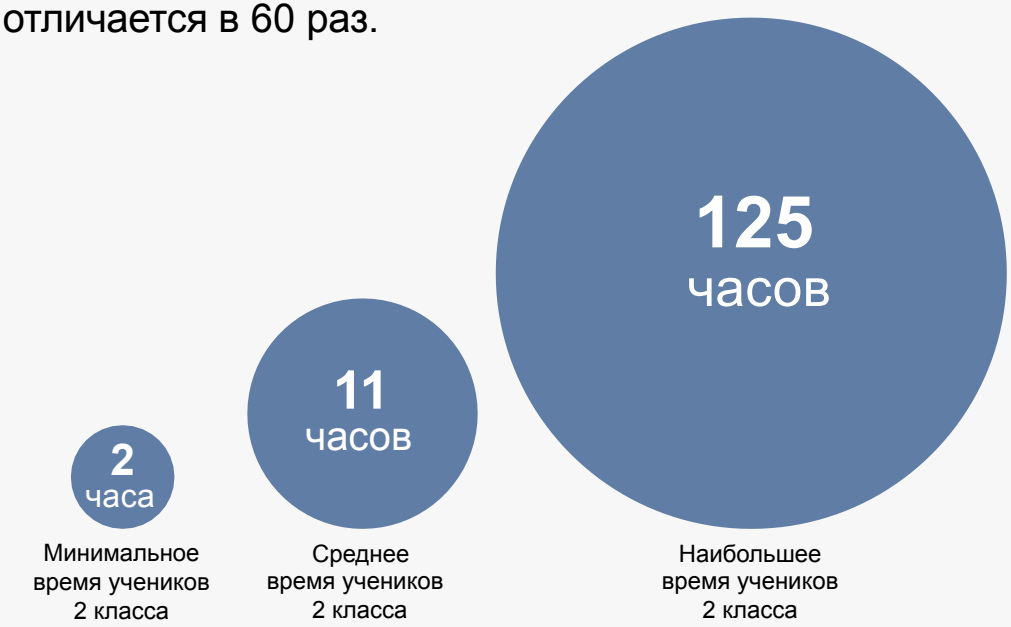

Результаты обучения детей повышаются на 30% при занятиях на платформе Учи.ру

Независимые исследования* в российских школах подтверждают, что дети, занимаясь на онлайн-платформе Учи.ру, показывают лучшие образовательные результаты.

* Экспертные заключения выданы Департаментом образования Кемеровской области, Департаментом образования Тюменской области и Казанским федеральным университетом.

Экспертиза РАН: соответствие онлайн-курсов ФГОС и ПООП

Учи.ру — надёжный помощник учителя

Возможность отслеживать
успехи каждого ученика
или всего класса
с помощью статистики.

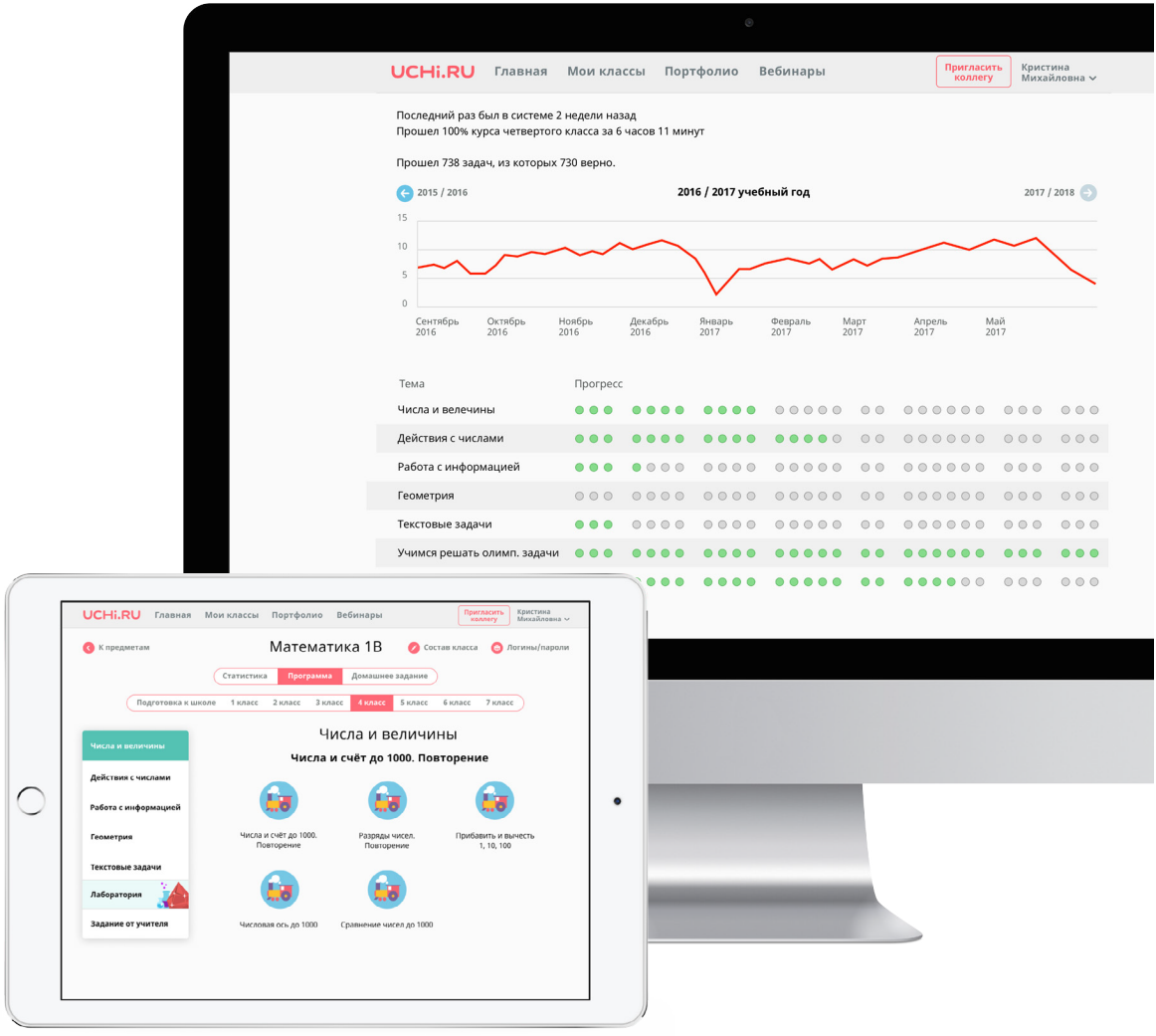

Предметы на Учи.ру

2017/18

Для 1 – 4 класса

- МАТЕМАТИКА **1 – 4 классы**
- РУССКИЙ ЯЗЫК **1 – 4 классы**
- ОКРУЖАЮЩИЙ МИР **1 – 4 классы**
- АНГЛИЙСКИЙ ЯЗЫК **1 – 4 классы**

Для 5 – 11 классов

- МАТЕМАТИКА **5 – 6 классы**
- АЛГЕБРА **7 – 11 классы**

2018/19

Для 1 – 4 класса

- МАТЕМАТИКА **1 – 4 классы**
- РУССКИЙ ЯЗЫК **1 – 4 классы**
- ОКРУЖАЮЩИЙ МИР **1 – 4 классы**
- АНГЛИЙСКИЙ ЯЗЫК **1 – 4 классы**
- ПРОГРАММИРОВАНИЕ **1 – 4 классы**

Для 5 – 11 классов

- МАТЕМАТИКА **5 – 6 классы**
- АЛГЕБРА **7 – 11 классы**
- РУССКИЙ ЯЗЫК **5 – 11 классы**
- АНГЛИЙСКИЙ ЯЗЫК **5 – 11 классы**

На данный момент в разработке:

- ФИЗИКА **7 – 11 классы**
- ИСТОРИЯ **5 – 11 классы**
- ОБЩЕСТВОЗНАНИЕ **5 – 11 классы**
- ГЕОГРАФИЯ **5 – 11 классы**
- БИОЛОГИЯ **5 – 11 классы**

На платформе Учи.ру проводятся масштабные онлайн-олимпиады по разным предметам

ОЛИМПИАДА УЧИ.РУ
ПО МАТЕМАТИКЕ
ДЛЯ 5–11 КЛАССОВ

Олимпиада по математике для 5-11 класов

138 317

участников
в России

ЗАВРИКИ
Олимпиада по математике

Зарики по математике

633 752

участника
в России

Олимпиада по русскому языку
ЗАВРИКИ

Заврики по Русскому языку

505 589

участников
в России

Hi
ЗАВРИКИ
Олимпиада по английскому языку

Заврики по английскому языку

241 134

участника
в России

Учи.ру — уникальный инструмент мониторинга и управления образовательным процессом на региональном уровне

8 800 500 30 72
119002, Москва, а/я 56